

Dane Techniczne:

- kolektory o przekroju okrągłym o średnicy 30 mm
- rury stalowe o przekroju prostokątnym średnicy 18 mm
- nagwintowania na końcówkach kolektora 1/2" Gas prawa
- maksymalne dopuszczalne ciśnienie robocze 10 bar
- maksymalna dopuszczalna temperatura pracy 95°C

Ceny obejmują:

- uchwyty mocujące do ściany, wyposażone w śruby i kołki
- odpowietrznik 1/2" chromowany
- ślepa zatyczka 1/2" chromowaną z przykrywką

Liczba elementów:

W przypadku zamówień grzejników z nieparzystą ilością elementów, cena zostanie obliczona jak dla baterii z większą parzystą ilością.

Np. Arpa18 Pionowy 1820 z 9 elementami = cena Arpa18 Pionowy 1820 z 10 elementami.

DANE KOMPLETNYCH GRZEJNIKÓW

WYSOKOŚĆ (H)

(L)	520	550	650	670	700	750	850	870	920	1220	1520	1820	2020	2220	2520	
Długość mm	109	136,00	137,00	137,00	137,00	137,00	138,00	138,00	139,00	140,00	141,00	143,00	146,00	148,00	204,00	227,00
yy = elementy	4	W 80	85	99	102	106	113	127	129	136	176	216	255	280	306	343
Długość mm	163	146,00	148,00	148,00	149,00	149,00	150,00	150,00	151,00	152,00	155,00	158,00	162,00	166,00	220,00	246,00
yy = elementy	6	W 121	127	148	152	159	169	190	194	205	265	324	382	421	458	514
Długość mm	217	158,00	160,00	160,00	161,00	161,00	162,00	164,00	165,00	166,00	171,00	174,00	179,00	182,00	240,00	265,00
yy = elementy	8	W 161	170	198	203	212	226	254	258	273	353	432	510	561	611	686
Długość mm	271	169,00	171,00	172,00	172,00	173,00	174,00	175,00	176,00	177,00	182,00	188,00	197,00	200,00	259,00	285,00
yy = elementy	10	W 201	212	247	254	265	282	317	323	341	441	540	637	701	764	857
Długość mm	325	180,00	181,00	182,00	182,00	183,00	185,00	186,00	188,00	190,00	199,00	205,00	212,00	217,00	277,00	304,00
yy = elementy	12	W 241	254	296	305	318	338	380	388	409	529	648	764	841	917	1028
Długość mm	379	193,00	194,00	195,00	195,00	197,00	199,00	200,00	201,00	203,00	210,00	219,00	228,00	234,00	294,00	323,00
yy = elementy	14	W 281	297	346	356	371	395	444	452	477	617	756	892	981	1070	1200
Długość mm	433	203,00	204,00	206,00	207,00	208,00	210,00	211,00	212,00	215,00	225,00	236,00	244,00	252,00	315,00	344,00
yy = elementy	16	W 322	339	395	406	424	451	507	517	546	706	864	1019	1122	1222	1371
Długość mm	487	213,00	215,00	216,00	218,00	219,00	221,00	224,00	226,00	228,00	240,00	250,00	262,00	269,00	331,00	362,00
yy = elementy	18	W 362	382	445	457	477	508	571	581	614	794	972	1147	1262	1375	1543
Długość mm	541	225,00	226,00	228,00	230,00	232,00	234,00	236,00	239,00	241,00	253,00	267,00	277,00	287,00	350,00	381,00
yy = elementy	20	W 402	424	494	508	530	564	634	646	682	882	1080	1274	1402	1528	1714
Długość mm	595	236,00	238,00	240,00	242,00	244,00	246,00	248,00	250,00	253,00	267,00	279,00	294,00	303,00	367,00	400,00
yy = elementy	22	W 442	466	543	559	583	620	697	711	750	970	1188	1401	1542	1681	1885
Długość mm	649	246,00	249,00	252,00	254,00	256,00	260,00	262,00	265,00	268,00	283,00	296,00	312,00	321,00	386,00	418,00
yy = elementy	24	W 482	509	593	610	636	677	761	775	818	1058	1296	1529	1682	1834	2052
Długość mm	703	258,00	261,00	263,00	265,00	268,00	271,00	273,00	276,00	278,00	294,00	311,00	328,00	338,00	405,00	438,00
yy = elementy	26	W 523	551	642	660	689	733	824	840	887	1147	1404	1656	1823	1986	2228
Długość mm	757	269,00	271,00	274,00	276,00	278,00	283,00	286,00	289,00	292,00	311,00	327,00	343,00	355,00	423,00	460,00
yy = elementy	28	W 563	594	692	711	742	790	888	904	955	1235	1512	1784	1963	2139	2400
Długość mm	811	279,00	284,00	287,00	289,00	292,00	295,00	298,00	300,00	305,00	322,00	341,00	360,00	374,00	440,00	476,00
yy = elementy	30	W 603	636	741	762	795	846	951	969	1023	1323	1620	1911	2103	2292	2571
Długość mm	865	292,00	295,00	297,00	300,00	303,00	307,00	312,00	315,00	318,00	336,00	356,00	377,00	389,00	460,00	498,00
yy = elementy	32	W 643	678	790	813	848	902	1014	1034	1091	1411	1728	2038	2243	2445	2742
Długość mm	919	301,00	306,00	309,00	312,00	315,00	319,00	322,00	327,00	330,00	352,00	372,00	392,00	406,00	475,00	513,00
yy = elementy	34	W 683	721	840	864	901	959	1078	1098	1159	1499	1836	2166	2383	2598	2914
Długość mm	973	314,00	317,00	321,00	324,00	328,00	331,00	334,00	338,00	342,00	364,00	387,00	410,00	424,00	497,00	536,00
yy = elementy	36	W 724	763	889	914	954	1015	1141	1163	1228	1588	1944	2293	2524	2750	3085
Długość mm	1027	324,00	328,00	331,00	334,00	338,00	343,00	347,00	352,00	356,00	380,00	402,00	425,00	440,00	514,00	556,00
yy = elementy	38	W 764	806	939	965	1007	1072	1205	1227	1296	1676	2052	2421	2664	2903	3252
Długość mm	1081	335,00	339,00	344,00	348,00	352,00	356,00	359,00	363,00	366,00	392,00	419,00	442,00	457,00	532,00	
yy = elementy	40	W 804	848	988	1016	1060	1128	1268	1292	1364	1764	2160	2548	2804	3056	
Długość mm	1135	345,00	350,00	353,00	357,00	361,00	365,00	368,00	375,00	379,00	405,00	431,00	455,00	472,00	548,00	
yy = elementy	42	W 844	890	1037	1067	1113	1184	1331	1357	1432	1852	2268	2675	2944	3209	
Długość mm	1189	354,00	358,00	362,00	366,00	372,00	377,00	381,00	385,00	389,00	417,00	445,00	470,00	487,00	564,00	
yy = elementy	44	W 884	933	1087	1118	1166	1241	1395	1421	1500	1940	2376	2803	3084	3362	
Długość mm	1243	363,00	367,00	374,00	378,00	382,00	386,00	390,00	395,00	400,00	428,00	457,00	485,00	502,00	580,00	
yy = elementy	46	W 925	975	1136	1168	1219	1297	1458	1486	1569	2029	2484	2930	3225	3515	
Długość mm	1297	374,00	378,00	382,00	387,00	391,00	396,00	401,00	405,00	410,00	441,00	471,00	498,00	518,00	596,00	
yy = elementy	48	W 965	1018	1186	1219	1272	1354	1522	1550	1637	2117	2592	3058	3365	3665	
Długość mm	1351	382,00	387,00	391,00	396,00	402,00	406,00	411,00	417,00	421,00	452,00	485,00	512,00	532,00	610,00	
yy = elementy	50	W 1005	1060	1235	1270	1325	1410	1585	1615	1705	2205	2700	3185	3585	3885	
Długość mm	1405	403,00	407,00	413,00	418,00	423,00	428,00	433,00	439,00	443,00	476,00	510,00	540,00	560,00	638,00	
yy = elementy	52	W 1045	1102	1284	1321	1378	1466	1648	1680	1773	2293	2808	3312	3612	3912	
Długość mm	1459	423,00	428,00	434,00	440,00	445,00	450,00	455,00	462,00	467,00	501,00	536,00	566,00	586,00	664,00	
yy = elementy	54	W 1085	1145	1334	1372	1431	1523	1712	1744	1841	2381	2916	3451	3751	4051	
Długość mm	1513	445,00	450,00	455,00	462,00	467,00	472,00	477,00	484,00	490,00	526,00	563,00	593,00	613,00	691,00	
yy = elementy	56	W 1126	1187	1383	1422	1484	1579	1775	1809	1910	2470	3024	3569	3869	4169	
Długość mm	1567	465,00	471,00	476,00	482,00	489,00	495,00	500,00	506,00	511,00	552,00	589,00	619,00	639,00	717,00	
yy = elementy	58	W 1166	1230	1433	1473	1537	1636	1839	1873	1978	2558	3132	3677	3977	4277	
Długość mm	1621	486,00	492,00	498,00	503,00	510,00	516,00	523,00	529,00	535,00	574,00	614,00	644,00	664,00	742,00	
yy = elementy	60	W 1206	1272	1482	1524	1590	1692	1902	1938	2046	2646	3246	3846	4146	4446	

Aksesoria dekoracyjne i techniczne

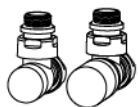

Zestaw Zaworów i Zaworów Odcinających
Str. 306

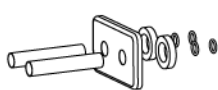

Rozety i maskownice na rury
Str. 325

Dostępne wykończenia

Dopłata

Biały Standardowy	-
Wykończenia Classic	+15%
Wykończenia Special	+25%
Inne Kolory RAL	+40% sprawdzić wykonalność

Kody wykończeń, patrz str. 336.